

JAARRAPPORT

2022

Studiefondsen van
De Christengemeenschap

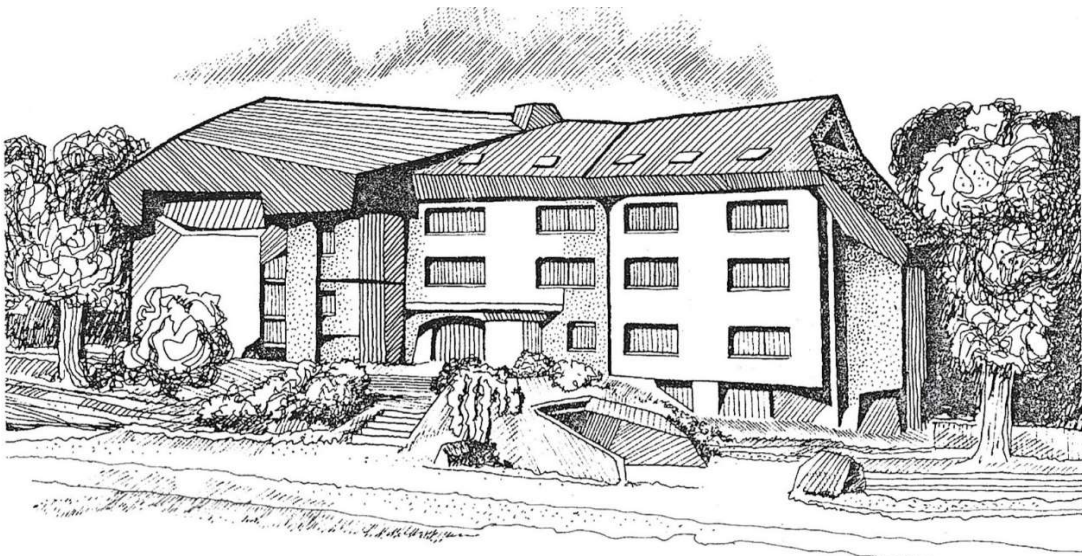

Priesterseminarie te Stuttgart

Balans per 1 januari en 31 december 2022

BALANS

ACTIVA

| | 31-12-2022 | 31-12-2021 |
|-------------------------|-------------|-------------|
| Liquide middelen | | |
| NL49INGB000512866 | 18.949,54 | 13.153,89 |
| LP-rekening CG 08827 | 70.777,52 | 107.177,52 |
| Vorderingen | | |
| Lening #1320 | 2.807,50 | 11.877,50 |
| Lening #1321 | - | 2.695,00 |
| Lening #1322 | 1.995,00 | 1.995,00 |
| Lening #1323 | 7.680,00 | 900,00 |
| Lening #1324 | 13.310,00 | - |
| Lening #1325 | 6.400,00 | - |
| Lening #1326 | 2.002,85 | - |
| Lening #1327 | 4.308,00 | - |
| | <hr/> | <hr/> |
| | 128.230,41 | 137.798,91 |
| | <hr/> <hr/> | <hr/> <hr/> |

PASIVA

| | 31-12-2022 | 31-12-2021 |
|-------------------------------|-------------|-------------|
| Eigen vermogen | | |
| Algemeen | 71.860,26 | 91.820,89 |
| Petenfondsen (reserve) | | |
| PF #650 | 17,22 | 3.424,18 |
| PF #651 | 95,00 | 805,00 |
| PF #652 | 536,24 | 3.176,00 |
| PF #653 | 3.592,00 | 165,00 |
| PF #654 | 3.185,00 | 3.815,00 |
| PF #655 | - | 462,00 |
| PF #656 | 1.979,00 | 6.099,00 |
| PF #657 | 7.555,85 | 8.801,00 |
| PF #658 | 200,00 | 200,00 |
| PF #659 | 100,00 | |
| Legaten (reserve) | | |
| Legaat #690 | 606,49 | 486,49 |
| Leningen (reserve) | | |
| Leningen u/g | 38.503,35 | 17.467,50 |
| Nog te alloceren | - | 1.076,85 |
| | <hr/> | <hr/> |
| | 128.230,41 | 137.798,91 |
| | <hr/> <hr/> | <hr/> <hr/> |

Overzicht ontvangsten, uitgaven en overige mutaties

| | 2022 | 2021 |
|---|------------|-----------|
| Algemeen | | |
| Ontvangen giften | 1.434,14 | 2.578,27 |
| Ontvangen rente | - | 484,28 |
| Bankrente & kosten | -358,92 | -263,38 |
| Diverse baten en lasten | - | 1.076,85 |
| Leningen | | |
| Aflossing #1320/#8420 | 9.070,00 | 9.470,00 |
| Aflossing #1321/#8421 | 2.695,00 | -1.595,00 |
| Aflossing #1322/#8422 | - | -1.995,00 |
| Aflossing #1323/#8423 | -6.780,00 | -900,00 |
| Aflossing #1324/#8424 | -13.310,00 | - |
| Aflossing #1325/#8425 | -6.400,00 | - |
| Aflossing #1326/#8426 | -2.002,85 | - |
| Aflossing #1327/#8427 | -4.308,00 | - |
| negatief bedrag is uitbetaling van een lening(deel) | | |
| Petenfondsen/Legaten | | |
| Ink PF #8750 | 8.559,00 | 8.816,00 |
| Uitg PF #4750 | -11.965,96 | -9.807,36 |
| Ink PF #8751 | 2.980,00 | 3.015,00 |
| Uitg PF #4751 | -3.690,00 | -4.620,00 |
| Ink PF #8752 | 7.575,00 | 5.935,00 |
| Uitg PF #4752 | -10.214,76 | -6.883,00 |
| Ink PF #8753 | 4.890,00 | 3.490,00 |
| Uitg PF #4753 | -1.463,00 | -5.588,00 |
| Ink PF #8754 | 670,00 | 1.965,00 |
| Uitg PF #4754 | -1.300,00 | -550,00 |
| Ink PF #8755 | - | 4.404,00 |
| Uitg PF #4755 | - | -3.942,00 |
| Ink PF #8756 | 15.000,00 | 14.000,00 |
| Uitg PF #4756 | -19.120,00 | -7.901,00 |
| Ink PF #8757 | 12.614,85 | 11.881,00 |
| Uitg PF #4757 | -13.860,00 | -3.080,00 |
| Ink PF #8758 | - | 200,00 |
| Uitg PF #4758 | - | - |
| Ink PF #8759 | 100,00 | - |
| Uitg PF #4759 | - | - |
| Ink legaat #8790 | 120,00 | 120,00 |
| Uitg legaat #4790 | - | - |
| | <hr/> | <hr/> |
| | -29.065,50 | 20.310,66 |

| | | | |
|-----------------------------------|------------------|---------------------------|------------------|
| overige mutaties m.b.t. leningen: | -9.070,00 | mutaties m.b.t. leningen: | -9.470,00 |
| | -2.695,00 | | 1.595,00 |
| | - | | 1.995,00 |
| | 6.780,00 | | 900,00 |
| | 13.310,00 | | |
| | 6.400,00 | | |
| | 2.002,85 | | |
| | 4.308,00 | | |
| opheffing Petenfonds #655 | -462,00 | | |
| naar PF #657 | -1.076,85 | | |
| controle mutatie balanstotaal: | <u>-9.568,50</u> | | <u>15.330,66</u> |

De Christengemeenschap, beweging tot religieuze vernieuwing, heeft de financiële, praktische en inhoudelijke ondersteuning van studenten die met instemming van de Nederlands-Vlaamse Synode van geestelijken aan een priesterseminarie van de Christengemeenschap in de meest uitgebreide zin van het woord opgedragen aan en onder verantwoordelijkheid geplaatst van 'Het Studiefonds van De Christengemeenschap'.

Het reglement van 'Het Studiefonds van de Christengemeenschap' is voorgekomen uit het mandaat zoals dat tot 1-1-2009 door de Synode van geestelijken werd verstrekt aan twee van haar leden.

Conform artikel 9 van het Reglement Studiefonds van de Christengemeenschap d.d. 20-02-2009 is dit reglement openbaar en wordt aan ieder die daarom vraagt om niet ter beschikking gesteld.

Het doel van het Studiefonds is:

Het bijeenbrengen van financiële middelen voor studenten aan een priesterseminarie van De Christengemeenschap.

Het administreren en ordelijk beheren van de gelden die tot dit doel zijn bijeengebracht.